

Chaufferie Biomasse Vapeur HEINEKEN

Mons-en-Baroeul(59)



Maître d'ouvrage	IDEX
Maître d'oeuvre	THEL ETB
Valeur	13M€
Durée	24 mois (2023-2025)
Modules	CENTRINFO - DIFDOC

Restructuration du Pôle Enfance

Grenoble (38)



Maître d'ouvrage	VILLE DE GRENOBLE
Maître d'oeuvre	CHABAL ARCHITECTES
Valeur	8M€
Durée	24 mois (2023-2025)
Modules	PROFI

Pôle Restauration - Site Du Lycée Ernest Bichat À Luneville

BICHAT



Maître d'ouvrage	LYCEE ERNEST BICHAT
Maître d'oeuvre	BMT ET ASSOCIES
Valeur	5M€
Durée	36 Mois [2023-2026]
Modules	CENTRINFO-DIFDOC-PROFI

Stade Rennais : Réalisation du centre sportif LA PIVERDIE!

Rennes(35)



Maître d'ouvrage	STADE RENNAIS
Maître d'oeuvre	NEM ARCHITECTES
Valeur	25M€
Durée	34 mois [2024-2027]
Modules	CENTRINFO - DIFDOC

CH Agen-Nerac



Maître d'ouvrage	Centre Hospitalier Agen-Nerac
-------------------------	-------------------------------

Durée	?
--------------	---

Modules	Gespro - Profi
----------------	----------------

Ehpad Nerac



Maître d'ouvrage	Centre Hospitalier Agen-Nerac
-------------------------	-------------------------------

Durée	?
--------------	---

Modules	Gespro - Profi
----------------	----------------

GCC / EASTWOOD

LYON



Maître d'ouvrage	SNC BEL AIR
Maître d'oeuvre	BFV ARCHITECTES / Z ARCHITECTURE
Surface	17 000M2
Valeur	24 M € HT
Durée	18 mois (2023-2024)
Modules	Centrinfo et Difdoc - Paramétrage projet en lien avec GCC - Mise en place et configuration de l'interface client - Hotline et suivi de projet avec un interlocuteur privilégié; (mail / téléphone)
Descriptif	Ensemble de travaux pour la construction de deux immeubles de bureaux EG = GCC RHONE ALPES

Unité De Traitement En Valorisation Matière Et Energie (T

Champdeniers



Maître d'ouvrage	SMITED 79
Maître d'oeuvre	NALDEO
Valeur	20 M€
Durée	12 Mois (2023-2024)
Modules	Centrinfo - Difdoc et Profi
Descriptif	- Création et mise en place du projet : Gestion documentaire et Financière - Suivi et modification des marchés en cours de projet (DC4/TS..) - Formations des utilisateurs - Assistance personnalisée aux utilisateurs

Contact

Jean Louis DA COSTA - NALDEO -

GCC / Next - Restructuration De Bureaux

LYON



Maître d'ouvrage	ICADE MANAGEMENT
Maître d'oeuvre	EGIS
Durée	20 Mois (2022-2024)
Modules	Centrinfo et Difdoc : Dématérialisation de la gestion documentaire du chantier.
Descriptif	Ré-Architecture d'un immeuble de bureaux avec GCC comme entreprise générale.

MOONAR

Luxembourg



Maître d'ouvrage	LEASINVEST
Maître d'oeuvre	WIDNELL EUROPE
Surface	28 000 m ²
Valeur	32 M€ HT
Durée	3 ans (2021 - 2024)
Modules	CENTRINFO - DIFDOC
Descriptif	Nos missions : * Conseils et paramétrages de la mise en service sur la plateforme * Formation pour les intervenants * Suivi personnalisé du projet

Rénovation de la chaufferie du campus du Bourget du Lac,

Bourget-du-Lac (73)



Maître d'ouvrage	Université Savoie Mont Blanc
Maître d'oeuvre	Eclaire Architecture
Durée	12 mois (2022-2023)
Modules	CENTRINFO
Descriptif	Nos missions : * Assistance et conseil lors de la mise en place * Dépeçage, classement et identification des documents du projet * Suivi et modification tout au long de l'opération

Réhabilitation du bâtiment Galerie des Amphithéâtres (GD)

Saint-Martin-d'Hères (38)



Maître d'ouvrage	Université Grenoble Alpes
Maître d'oeuvre	Arcanes Architectes
Durée	15 mois (2022-2024)
Modules	PROFI
Descriptif	Nos missions : * Assistance et conseil lors de la mise en place * Initialisation et suivi du marché; * Suivi et modification tout au long de l'opération

Plateforme interventionnelle et hôpital de jour - Hôpital Her

Créteil (94)



Maître d'ouvrage Assistance public - Hôpitaux de Paris (APHP)

Maître d'oeuvre CRR ARCHITECTURE

Durée 18 mois (2022-2024)

Modules CENTRINFO - BIMPRO

Descriptif Nos missions :

- * Echanges avec les intervenants principaux, mise en place du projet
- * Suivi personnalisé;
- * Outil de visualisation et de suivi des changements autour de la maquette numérique

Construction d'une base nautique au lac Kir

Lac Kir (21)



Maître d'ouvrage Ville de Dijon

Maître d'oeuvre MEGARD ARCHITECTES

Durée (A VOIR AVEC MARGAUX)

Modules PROFI

Descriptif Nos missions :

- * Mise en place et administration du module financier
- * Introduction des marchés
- * Assistance et suivi de projet

Réhabilitation de la résidence des l'hippodrome à Villars

Villars (42)



Maître d'ouvrage	S.G.I. Neyret Immobilier
Maître d'oeuvre	GBA, AAGROUP
Durée	30 mois (2022-2025)
Modules	CENTRINFO - DIFDOC
Descriptif	<p>Nos missions :</p> <ul style="list-style-type: none"> * Gestion de l'identifiant et du workflow de validation des documents * Mise au point du paramétrage avec une interface active et personnalisée; * Assistance individuelle durant l'ensemble du projet

Création d'un internat et opérations diversifiées au lycée a

Coconi (97)



Maître d'ouvrage	EPNEFPA de Mayotte
Maître d'oeuvre	Co Architectes
Durée	18 mois (2022-2024)
Modules	CENTRINFO - DIFDOC - PROFI
Descriptif	<p>Nos missions :</p> <ul style="list-style-type: none"> * Réunion de paramétrage avec les principaux intervenants * Mise en place de la gestion documentaire et financière; * Suivi personnalisé du projet

MILANORD 2

Milan (Italie)



Maître d'oeuvre	WIDNELL EUROPE
Surface	400 000m ²
Durée	3,5 ans (2021 - 2024)
Modules	CENTRINFO - DIFDOC
Descriptif	Nos missions : * Gestion de l'identifiant et du workflow de validation des documents * Mise au point du paramétrage avec une écoute active et personnalisée * Assistance individuelle durant l'ensemble du projet

Transition Énergétique Albioma Le Gol - Site Port

La Réunion (974)



Maître d'ouvrage	ALBIOMA
Durée	24 mois (2022-2024)
Modules	CENTRINFO - DIFDOC
Descriptif	Nos missions : - Initialisation du projet - Assistance hotline et maintenance - Archivage de l'opération

Construction d'un établissement scolaire pour le Groupe A

Chevigny-Saint-Sauveur (21)



Maître d'ouvrage	Groupe Arcades
Maître d'oeuvre	GBA, Crepy fromion
Durée	15 mois (2022-2024)
Modules	CENTRINFO - DIFDOC - PROFI
Descriptif	<p>Nos missions :</p> <ul style="list-style-type: none"> * Suivi personnalis&eacute; du projet * Hotline * Gestion <p>d&eacute;mat&eacute;rialis&eacute;e des &eacute;tats d&#39;acomptes</p>

Chaufferie biomasse eau surchauffée Airbus

Toulouse (31)



Maître d'ouvrage	AIRBUS
Maître d'oeuvre	THEL ETB, LA FIRMINOISE
Durée	16 mois (2022-2024)
Modules	CENTRINFO - DIFDOC
Descriptif	<p>Nos missions :</p> <ul style="list-style-type: none"> * Param&eacute;trage et assistance &agrave; la mise en place avec le client : droits d&#39;acc&egrave;s, circuit de validation, identifiant... * Hotline et suivi de projet avec un interlocuteur privil&eacute;gi&eacute; (mail / t&eacute;l&eacute;phone) * Archivage des donn&eacute;es

Centre hospitalier d'Arles

Arles (13)



Maître d'ouvrage	Centre Hospitalier de Arles
Maître d'oeuvre	CRR ARCHITECTURE
Durée	18 mois (2022-2024)
Modules	CENTRINFO - BIMPRO
Descriptif	Nos missions : * Configuration des modules * Définition de l'arborescence et des droits utilisateurs * Open Bim collaboratif

Restructuration d'un immeuble de bureaux - COVIVO Paris

Paris (75)



Maître d'ouvrage	COVIVO
Maître d'oeuvre	STUDIO ARCHITECTURE
Valeur	20 M €
Durée	21 mois (2021 -2023)
Modules	CENTRINFO - DIFDOC
Descriptif	Nos missions : * Conseils, mise en place et paramétrage * Formation des utilisateurs aux différents modules * Hotline et maintenance

Travaux de rénovation, réhabilitation du service d'hospitalis

Agen-Nerac [47]



Maître d'ouvrage	Centre Hospitalier de Agen-Nerac
Maître d'oeuvre	MC Architecte
Durée	5 ans (2022-2026)
Modules	PROFI
Descriptif	<p>Nos missions :</p> <ul style="list-style-type: none"> * Gestion d'activités et de projets * Paramétrage et assistance à la mise en place des logiciels (insertion DPGF, index de référence, formule...) * Assistance technique et opérationnelle

Siège social de l'association AIRRA Santé

Cebazat [63]



Maître d'ouvrage	AIRRA Santé
Maître d'oeuvre	CRR ARCHITECTURE, CRR INGENIERIE
Durée	18 mois (2022-2024)
Modules	CENTRINFO - DIFDOC - BIMPRO
Descriptif	<p>Nos missions:</p> <ul style="list-style-type: none"> - Paramétrage et assistance à la mise en place avec le client - Formation en visio-conférence des utilisateurs aux différents modules - Assistance technique et opérationnelle tout au long du projet

Bâtiment de recherche biomédicale de la faculté de medeci

Créteil (94)



Maître d'ouvrage	Université Paris Este Créteil (UPEC)
Maître d'oeuvre	CRR INGENIERIE, CRR ARCHITECTURE, NICKL PARTNER
Durée	18 mois (2022-2024)
Modules	CENTRINFO - DIFDOC - BIMPRO
Descriptif	<p>Nos missions :</p> <ul style="list-style-type: none"> - Paramétrage de l'identifiant documentaire et de l'arborescence de document - Workflow de validation - Outil de visualisation et de collaboration autour de la maquette numérique

Construction d'un ensemble de 42 logements dit " Le Parc

Andrézieux-Bouthéon (42)



Maître d'ouvrage	OLIAM IMMOBILIER
Maître d'oeuvre	GBA & CO
Durée	18 mois (2022-2024)
Modules	PROFI
Descriptif	<p>Nos missions :</p> <ul style="list-style-type: none"> * Conseils, mise en place et paramétrage* Formation sur site et/ou en visio conférence des intervenants * Hotline et suivi de projet avec un interlocuteur privilégié (mail / téléphone) * Assistance technique et opérationnelle tout au long du projet

Construction d'un stockage de glace - Cristalia 2



Maître d'ouvrage	ENGIE
Maître d'oeuvre	INGEVALOR
Valeur	3,5M€
Durée	16 mois (2022-2023)
Modules	CENTRINFO - DIFDOC
Descriptif	Nos missions : * Paramétrage et assistance à la mise en place avec le client * Formation sur site et/ou en visio conférence des intervenants * Assistance technique et opérationnelle tout au long du projet

IME Marguerite-Grappillon

Genas [69]



Maître d'ouvrage	ALGED
Maître d'oeuvre	ECO TEAM
Durée	8 mois (2021-2022)
Modules	CENTRINFO - PROFI
Descriptif	Nos missions : * Conseils, mise en place et paramétrage * Formation des utilisateurs aux différents modules * Gestion financière du projet * Hotline et maintenance

Conservatoire nationale Supérieure de musique et de dans

Lyon (69)



Maître d'ouvrage	Conservatoire nationale Supérieure de musique et de danse de Lyon , Université de Lyon
Maître d'oeuvre	Archipat
Durée	12 mois (2022-2023)
Modules	CENTRINFO - DIFDOC - PROFI
Descriptif	Nos missions : <ul style="list-style-type: none"> * Conseils, mise en place et paramétrage * Formation des utilisateurs aux différents modules [présentiel et/ou en visio-conférence] * Gestion financière du projet * Hotline et maintenance

GREEN ENERGY SULLY - Construction de la centrale de pr

Sully-sur-Loire (45)



Maître d'ouvrage	DALKIA
Maître d'oeuvre	IMPULSE
Valeur	45 M€
Durée	20 mois (2022-2023)
Modules	CENTRINFO - PROFI
Descriptif	Nos missions : <ul style="list-style-type: none"> * Initialisation du projet: arborescence du projet, droits d'accès, identifiant... * Formation des intervenants [présentiel et/ou en visio-conférence] * Suivi de projet avec un interlocuteur privilégié [mail / téléphone]

Transition Énergétique Albioma Le Gol

Le Gol (97)

ALBIOMA

Maître d'ouvrage	ALBIOMA
Maître d'oeuvre	IMPULSE
Durée	31 mois [2022-2025]
Modules	CENTRINFO - DIFDOC
Descriptif	Nos missions : <ul style="list-style-type: none"> * Paramétrage personnalisés; * Suivi du projet avec un interlocuteur privilégié; * Formation des intervenants

Rectorat de Créteil

Créteil (94)



Maître d'ouvrage	CROUS, RECTORAT DE CRETEIL
Maître d'oeuvre	DREAM ARCHI
Durée	25 mois [2022 - 2025]
Modules	CENTRINFO - DIFDOC
Descriptif	Nos missions : <ul style="list-style-type: none"> * Paramétrage des différents modules * Assistance technique aux utilisateurs et suivi personnalisés; * Formation des intervenants

Construction du bâtiment technique Mixite

Lyon (69)



Maître d'ouvrage	IFP Energies Nouvelles
Maître d'oeuvre	Tourret Jonery
Valeur	4.5M€ HT
Durée	28 mois [2021 - 2023]
Modules	CENTRINFO - DIFDOC - PROFI
Descriptif	Nos missions : * Paramétrage et assistance à la mise en place avec le client * Formation des utilisateurs aux différents modules * Gestion financière du projet * Hotline et maintenance

Travaux de réhabilitation du Centre de Langies Vivantes

Saint Martin d'Hères (38)



Maître d'ouvrage	Université Grenoble Alpes
Maître d'oeuvre	IMPULSE
Durée	12 mois [2021 - 2022]
Modules	PROFI
Descriptif	Nos missions : * Paramétrage et assistance à la mise en place avec le client * Formation sur site et/ou en visio conférence des intervenants * Hotline et suivi de projet avec un interlocuteur privilégié [mail / téléphone] * Gestion financière du projet * Assistance technique et opérationnelle tout au long du projet

Projet Biowatt - Turbine Vapeur Ta4

Tarascon (13)



Maître d'ouvrage	FIBRE EXCELLENCE PROVENCE
Maître d'oeuvre	IMPULSE
Durée	13 mois (2021-2022)
Modules	CENTRINFO - DIFDOC
Descriptif	<p>Nos missions :</p> <ul style="list-style-type: none"> * Initialisation du projet: droits d'accès, circuit de validation, identifiant... * Formation des intervenants (présentiel et/ou en visio-conférence) * Suivi de projet avec un interlocuteur privilégié (mail / téléphone)

Travaux d'extension et d'agrandissement d'Aquantis

Moirans (38)



Maître d'ouvrage	Communauté d'Agglomération du Pays Voironnais
Maître d'oeuvre	Louis et Perino Architectes
Valeur	15 M€
Durée	42 mois (2022 - 2026)
Modules	CENTRINFO - DIFDOC
Descriptif	<p>Nos missions :</p> <ul style="list-style-type: none"> * Conseils, mise en place et paramétrage : droits d'accès, circuit de validation, identifiant... * Formation des utilisateurs aux différents modules * Assistance technique et opérationnelle tout au long du projet

Réhabilitation de l'ancien hôpital de Chambéry, bâtiment Jc

Chambéry (73)



Maître d'ouvrage	Centre hospitalier Métropole Savoie
Maître d'oeuvre	REMIND
Surface	17200 m ²
Durée	42 mois (2021 - 2024)
Modules	CENTRINFO - DIFDOC - PROFI
Descriptif	Nos missions : * Paramétrage et assistance à la mise en place avec le client : droits d'accès, circuit de validation, identifiant... * Hotline et suivi de projet avec un interlocuteur privilégié (mail / téléphone) * Suivi et gestion financière

USINE D'INCINERATION MO'UVE

Montauban (82)



Maître d'ouvrage	GROUPE SECHE
Maître d'oeuvre	INGEVALOR
Valeur	40 M€ HT
Durée	30 mois (2021 - 2023)
Modules	CENTRINFO - DIFDOC
Descriptif	Nos missions : - Paramétrage et assistance à la mise en place avec le client - Formation des utilisateurs - Suivi technique et opérationnel

Rénovation du siège de l'Agence Spatiale Européenne

Paris (75)



Maître d'ouvrage	AGENCE SPATIALE EUROPEENNE
Maître d'oeuvre	SOGELYM INGIENERIE-DIXENCE
Surface	10.865 m ²
Valeur	66 M€ HT
Durée	29 mois (2020 - 2023)
Modules	CENTRINFO
Descriptif	Nos missions : * Assistance et conseil lors de la mise en place du projet * Formation des utilisateurs * Hotline technique

EHPAD BOIS FLEURI

Guebwiller (68)



Maître d'ouvrage	BB ARCHITECTES
Maître d'oeuvre	HOPITAUX CIVILS DE COLMAR
Surface	5 130 m ² (construction) / 1 630 m ² (réhabilitation)
Valeur	12 M€ HT
Durée	17 mois (2021-2023)
Modules	CENTRINFO - DIFDOC
Descriptif	Nos missions : * Paramétrage complet du projet * Adaptation aux demandes spécifiques * Historique et suivi du workflow de validation

UNIVERSITE DE GRENOBLE - CLUSTER DE L'EDUCATION -

Saint Martin d'Hères (38)

Maître d'ouvrage UNIVERSITE GRENOBLE ALPES

Maître d'oeuvre AKTIS ARCHITECTURE

Valeur 11 000 000 € HT

Durée 2020

Modules CENTRINFO - DIFDOC - PROFI

Descriptif Nos missions :

- * Mise en place des marchés de travaux, marchés de prestations simples et des marchés de prestations en co-traitance
- * Gestion des DGD
- * Assistance technique et opérationnelle

CONSTRUCTION D'UNE UNITE DE VALORISATION ENERGIE

Laveyron (26)

Maître d'ouvrage SAICA

Maître d'oeuvre UTILIES PERFORMANCE

Valeur 45M€

Durée 25 mois (2021 - 2023)

Modules CENTRINFO - DIFDOC

Descriptif Nos missions :

- * Création et mise en place du projet
- * Formations des utilisateurs (visio conférence / sur site)
- * Assistance personnalisée aux utilisateurs

RESTRUCTURATION DE LA MAISON DU BTP

Saint Etienne [42]



Maître d'ouvrage	AMOME CONSEILS et BTP 42
Maître d'oeuvre	ATELIER DES VERGERS
Surface	1 700 m ²
Valeur	3 M€ HT
Durée	12 mois [2021 - 2022]
Modules	CENTRINFO - PROFI
Descriptif	Nos missions : - Paramétrage de l'identifiant documentaire et de l'arborescence de document - Suivi financier : Projet de décompte, avenant, lien CHORUS... - Archivage des données à la fin du projet

Restructuration et extension du site de production Minitub

Grenoble [38]



Maître d'ouvrage	Minitubes, SCI le Chardonneret
Maître d'oeuvre	Milk Architectes
Durée	[A VOIR AVEC MARGAUX]
Modules	PROFI
Descriptif	Nos missions : * Paramétrage du module financier * Assistance et suivi des différends marchés * Archivage des données

Remise en état de la zone maternelle du groupe scolaire M

Dijon (21)



Maître d'ouvrage	VILLE DE DIJON
Maître d'oeuvre	SETUREC
Durée	10 mois (2020 - 2021)
Modules	PROFI
Descriptif	Nos missions : * Gestion dématérialisée des états d'acomptes * Paramétrage marché (insertion DPGF, index de révision, formule...) * Assistance technique et opérationnelle

CONSTRUCTION D'UN INTERNAT AU LYCEE LESDIGUIERE

Grenoble (38)



Maître d'ouvrage	Région Auvergne Rhône Alpes
Maître d'oeuvre	Chabal Architectes
Valeur	9 000 000 € HT
Durée	15 mois (2019 - 2021)
Modules	CENTRINFO - DIFDOC - PROFI
Descriptif	Gestion Documentaire et financière du projet (phase Etudes). Nos missions : - Administration et paramétrage plateforme - Formation et assistance aux utilisateurs - Introduction des données financières et création des marchés de travaux - Hotline technique

UNIVERSITE DE GRENOBLE - Travaux de réhabilitation du E

Saint Martin d'Hères (38)



Maître d'ouvrage	UNIVERSITE GRENOBLE ALPES
Maître d'oeuvre	TOTEM
Valeur	2 000 000 €
Durée	2020
Modules	PROFI
Descriptif	Nos missions : * Formation des différents intervenants * Suivi financier du projet (Etat d'acompte, sous-traitant, caution...) * Disponibilité et réactivité de l'assistance

Opération d'aménagement PORTES DU VERCORS

Fontaine et Sassenage (38)



Maître d'ouvrage	ISERE AMENAGEMENT
Maître d'oeuvre	ARTELIA
Surface	30 ha
Valeur	60 M €
Durée	60 mois (2020 - 2025)
Modules	PROFI
Descriptif	Aménagement d'un éco territoire mixte sur les communes de Fontaine et Sassenage. Nos missions : - Initialisation du projet et gestion des marchés - Assistance hotline et maintenance - DGD, archivage de l'opération

Opération d'aménagement FRICHE ALLIANCE

Vizille (38)



Maître d'ouvrage	ISERE AMENAGEMENT
Durée	36 mois (2020 - 2023)
Modules	PROFI
Descriptif	<p>Requalification urbaine de la friche Alliance.</p> <p>Nos missions :</p> <ul style="list-style-type: none"> - Initialisation du projet et gestion des marchés - Assistance hotline et maintenance - DGD, archivage de l'opération

GRAND PALAIS EPHEMERE DE PARIS

Paris (75)



Maître d'ouvrage	GL EVENTS
Maître d'oeuvre	Wilmotte architecte
Surface	10 000 m ²
Valeur	30 000 000 €
Durée	12 mois (2020 - 2021)
Modules	CENTRINFO - DIFDOC
Descriptif	<p>Construction d'un bâtiment provisoire d'environ 10 000m² conçu par le cabinet Wilmotte & Associés, sur la conception acoustique du cabinet Lamoureux, avec le soutien technique du bureau d'études Chabanne Ingénierie et réalisé par la société GL events . Il s'installera sur le Champ-de-Mars au début de l'année 2021 jusqu'à l'issue des Jeux Olympiques et Paralympiques Paris 2024.</p> <p>Missions :</p> <ul style="list-style-type: none"> * Assistance et conseil lors de la mise en place



- * Dépôt, classement et identification des documents du projet
- * Suivi et modification tout au long de l'opération

CLINIQUE KORIAN ALMA SANTE

Montrond-les-Bains (42)



Maître d'ouvrage	KORIAN
Maître d'oeuvre	XANADU
Durée	12 mois (2020 - 2021)
Modules	CENTRINFO - DIFDOC - PROFI
Descriptif	<p>Nos missions :</p> <ul style="list-style-type: none"> - Conseils, mise en place et paramétrage - Formation sur site et/ou en visio conférence des intervenants - Assistance technique et opérationnelle tout au long du projet

Opération d'aménagement LES PAPETERIES

Pont-de-Claix (38)



Maître d'ouvrage	ISERE AMENAGEMENT
Maître d'oeuvre	ALP'ETUDES
Surface	35 800 m ²
Valeur	8,9 M€
Durée	48 mois (2020-2024)
Modules	PROFI
Descriptif	<p>Opération d'aménagement des anciennes papeteries, création du quartier mixte d'activités et d'habitations.</p> <p>Nos missions :</p> <ul style="list-style-type: none"> * Initialisation du projet et gestion des marchés * Assistance hotline et maintenance * Archivage de l'opération

CONSTRUCTION D'UN BATIMENT POLE DE VIE - UNIVERS

Villeurbanne [69]



Maître d'ouvrage	Université de Lyon
Maître d'oeuvre	Chapuis Royer Architectes
Surface	1 389 m ²
Valeur	4 000 000 €
Durée	16 mois [2020 - 2022]
Modules	CENTRINFO - DIFDOC - PROFI
Descriptif	<p>Construction d'un Pôle de Vie dédié à la vie étudiante et restauration universitaire - Campus LyonTech la Doua à Villeurbanne</p> <p>Nos missions :</p> <ul style="list-style-type: none"> * Paramétrage et mise en place * Formation des multiples intervenants * Suivi de projet sur les différents modules [assistante hotline, e-mail]

OPERATION POUR LA RENOVATION ENERGETIQUE DU LY

Brioude [43]



Maître d'ouvrage	Conseil régional Auvergne Rhone-Alpes
Maître d'oeuvre	Berger Granier
Valeur	8 400 000 €
Durée	50 mois [2021 - 2025]
Modules	CENTRINFO - DIFDOC - PROFI
Descriptif	<ul style="list-style-type: none"> * Paramétrage des différents modules * Assistance technique aux utilisateurs et suivi personnalisé * Administration de la partie financière

PROGRAMME BAUREALS - HOSPICES CIVILS DE LYON

Lyon [69]



Maître d'ouvrage	Hospices Civils de Lyon
Maître d'oeuvre	Michel Remon & Associés
Surface	26 700m ²
Valeur	48 000 K€
Durée	66 mois (2020-2026)
Modules	CENTRINFO - DIFDOC - PROFI
Descriptif	<p>Missions :</p> <p>Paramétrage et assistance à la mise en place avec le client : Droits d'accès, circuits de validation, identifiant....</p> <p>Formation des utilisateurs</p> <p>Assistance technique et opérationnelle tout au long du projet (mail/téléphone)</p> <p>Suivi et gestion financière</p>

TRAVAUX DE REHABILITATION DU BATEG

Maître d'ouvrage	Université Grenoble Alpes
Maître d'oeuvre	Totem
Valeur	2 000 000 €
Durée	12 mois (2020 - 2021)
Modules	PROFI
Descriptif	<p>Nos missions :</p> <p>Aide à la rédaction des PE (CCAP) pour intégrer l'utilisation de Gespro sur les projets</p> <p>Formation d'un intervenant dit "Administrateur" (modification et suivi du projet sur la plateforme)</p> <p>Formations des utilisateurs</p> <p>Assistance en hotine, e-mail, service technique</p>

REHABILITATION DE LA HALLE AUX BLES DE CLERMONT-

Clermont-Ferrand (63)



Maître d'ouvrage	Région Auvergne Rhône Alpes
Maître d'oeuvre	Ateliers Lion - Agence Christian Laporte
Surface	2765 m ²
Valeur	10 000 000€
Durée	31 mois (2020 - 2022)
Modules	CENTRINFO - DIFDOC
Descriptif	<p>La réhabilitation de la Halle aux Blés de Clermont-Ferrand, qui accueillera le Fonds régional d'art contemporain (FRAC) Auvergne.</p> <p>Nos missions:</p> <ul style="list-style-type: none"> - Paramétrage et assistance à la mise en place avec le client - Formation en visio-conférence des utilisateurs aux différents modules - Assistance technique et opérationnelle tout au long du projet

USINE DE VALORISATION ENERGETIQUE - BELLEGARDE S

Bellegarde sur Valserine (01)



Maître d'ouvrage	Sidefage
Valeur	8 000 000 € HT
Durée	18 mois (2019 - 2021)
Modules	CENTRINFO - DIFDOC
Descriptif	<p>Missions :</p> <ul style="list-style-type: none"> * Paramétrage et assistance à la mise en place avec le client : Droits d'accès, circuits de validation, identifiant... * Formation sur site des utilisateurs * Assistance technique et opérationnelle tout au long du projet (mail / téléphone)

Crematorium Dijon Mirande - Réaménagement des espace

Dijon (21)



Maître d'ouvrage	DIJON METROPOLE
Maître d'oeuvre	SETUREC
Durée	24 mois (2020 - 2022)
Modules	PROFI
Descriptif	Nos missions : - Formation des intervenants (présentiel et/ou en visio-conférence) - Mise en place des marchés - Saisie des situations déjà établies

STATION D'EPURATION DU BOURDARY ET BASSINS DE S

Aubenas (07)



Maître d'ouvrage	Syndicat Mixte du Bourdary
Maître d'oeuvre	Naldeo
Valeur	16 000 000 € HT
Durée	24 mois (2019-2021)
Modules	CENTRINFO - DIFDOC
Descriptif	Missions : * Assistance et conseil lors de la mise en place * Dépôt, classement et identification des documents du projet * Suivi et modification tout au long de l'opération

MODERNISATION ET EXPLOITATION DE L'UNITE DE TRAIT

Rillieux-La-Pape (69)



Maître d'ouvrage	Grand Lyon Métropole
Maître d'oeuvre	Ingevalor
Valeur	18 000 000€ HT
Durée	32 MOIS (2019 - 2022)
Modules	CENTRINFO - DIFDOC
Descriptif	Missions : * Fourniture d'un espace commun d'échange sécurisée, simple et intuitif pour l'ensemble des intervenants du projet. * Suivre et exploiter les données en temps réel * Assistance technique et personnalisation des services tout au long du projet

SITE DU CREDIT AGRICOLE EN HAUTE LOIRE

Vals-près-le-puy (43)



Maître d'ouvrage	Crédit agricole Haute Loire
Maître d'oeuvre	GBA&CO, Berger Granier architectes
Valeur	5,6 000 000 € HT
Durée	14 mois (2019 - 2021)
Modules	CENTRINFO - PROFI
Descriptif	Nos missions : - Administration et paramétrage du module de gestion documentaire - Création de l'identifiant documentaire et de l'arborescence dédiée au projet - Gestion des droits d'accès - Administration et paramétrage de la partie financière - Assistance et suivi aux utilisateurs

REHABILITATION DU SITE DES TANNERIES DU PUY

Puy en Velay (43)



Maître d'ouvrage	Les Tanneries du Puy
Maître d'oeuvre	Archigroup
Valeur	25 000 000 € HT
Durée	19 mois (2020 - 2022)
Modules	CENTRINFO - DIFDOC - PROFI
Descriptif	Nos missions : <ul style="list-style-type: none"> - Administration et paramétrage de l'intégralité des modules - Formation aux utilisateurs - Création marché en entreprise générale. - Suivi et assistance technique

RESTRUCTURATION ET EXTENSION DU COLLEGE ANNE F

Saint-Just-Saint-Rambert (42 170)



Maître d'ouvrage	Le Département de la Loire
Maître d'oeuvre	Chabal Architectes
Valeur	7 635 000 € HT
Durée	51 mois (2019-2023)
Modules	CENTRINFO - DIFDOC - PROFI
Descriptif	Nos missions : <ul style="list-style-type: none"> - Paramétrage et assistance à la mise en place avec le client - Mise en ligne des lots de travaux selon les documents du marché - Formation sur site aux utilisateurs - Assistance technique et opérationnelle

REHABILITATION DU BATIMENT MAURIENNE

Bouger-du-Lac [73]



Maître d'ouvrage	Université Savoie Mont-Blanc
Maître d'oeuvre	Atelier Simon Bencteux
Valeur	1 236 800 €
Durée	13 mois (2020-2022)
Modules	CENTRINFO - DIFDOC
Descriptif	Nos missions : * Initialisation du projet et formation des intervenants * Paramétrages des modules * Suivi personnalisé [Hotline, e-mail, service technique]

HOPITAL LOCAL DEPARTEMENTAL DE REIGNIER

Reignier-Esery [74]



Maître d'ouvrage	CUYNAT CONSTRUCTION
Maître d'oeuvre	Garbit et Blondeau
Valeur	24M€
Durée	2 ans (2020-2022)
Modules	CENTRINFO - DIFDOC
Descriptif	Missions : Paramétrage et assistance à la mise en place avec le client : Droits d'accès, circuits de validation, identifiant... Formation sur site des utilisateurs Assistance technique et opérationnelle tout au long du projet (mail/téléphone)

PAPI D'INTENTION DU DRAC

Grenoble (38)



Maître d'ouvrage	syndicat Mixte des Bassins Hydrauliques de l'Isere (SYMBHI)
Valeur	325 000 € HT
Durée	30 mois (2019 - 2022)
Modules	PROFI
Descriptif	Nos missions : <ul style="list-style-type: none"> - Mise en place et administration module financier - Introduction des marchés à commande unique - Création des marchés de prestations intellectuelles (MOE) - Assistance et suivi des différents marchés.

REHABILITATION DU CAMPUS DE PESSAC

Bordeaux (33)



Maître d'ouvrage	EIFFAGE
Maître d'oeuvre	Divers
Valeur	55M€
Durée	32 mois (2020 - 2023)
Modules	CENTRINFO - DIFDOC
Descriptif	Nos missions: <ul style="list-style-type: none"> - Paramétrage et assistance à la mise en place avec le client - Formation sur site des utilisateurs aux différents modules - Assistance technique et opérationnelle tout au long du projet

RESTRUCTURATION DU BATIMENT COUR CAREE DU SITE

Meylan [38]



Maître d'ouvrage	Naver Labs Europe
Maître d'oeuvre	Architectes Atelier A
Valeur	3,3 000 000 € HT
Durée	32 MOIS (2019 - 2022)
Modules	PROFI
Descriptif	Nos missions : <ul style="list-style-type: none"> - Paramétrage et administration du module financier - Récupération et introduction des données Marché - Création des marchés de travaux - Suivi et assistance aux utilisateurs.

LIAISON TELEPORTE ALLEMOND/OZ STATION

Oz-en-Oisans [38]



Maître d'ouvrage	Territoire 38
Valeur	14 000 000 € HT
Durée	12 mois (2019 - 2020)
Modules	PROFI
Descriptif	Nos missions : <ul style="list-style-type: none"> - Administration et paramétrage plateforme en lien avec T38 - Récupération des données du projet et introduction des marchés - Paramétrage et création de 19 lots de travaux - Assistance tout au long du projet : Introduction des avenants/ftm/os, DC4...

ELEGIA - COLLÈGES

Département de l'Isère (38)



Maître d'ouvrage	Isère Aménagement Groupe Elegia
Maître d'oeuvre	Multiplés
Durée	1 an et demi (2019 - 2020)
Modules	PROFI
Descriptif	<p>Objectifs d'ELEGIA:</p> <ul style="list-style-type: none"> - Amélioration et Harmonisation de la gestion financière de plusieurs projets de construction de Collèges. - Disposer d'un outil simple d'utilisation et ergonomique - Suivre et exploiter en temps réel les données financières du projet - Automatiser et simplifier les calculs (révisions de prix, retenues de garanties..) - Détenir un référentiel unique et sécurisé. <p>Nos missions : Paramétrage des marchés, formations sur sites aux différents utilisateurs, suivi des marchés tout au long des opérations (avenants, DC4, cautions...)</p>

STATION D'ÉPURATION FURANIA

Saint-Etienne (42)



Maître d'ouvrage	Saint-Etienne Métropole
Maître d'oeuvre	BG Ingénieurs Conseils
Valeur	3 633 685 €
Durée	2 ans et demi (2019 - 2021)
Modules	PROFI
Descriptif	<p>Mission :</p> <ul style="list-style-type: none"> - Assistance et conseil lors de la mise en place - Initialisation et suivi du marché - Suivi et modification tout au long de l'opération. - Dépot des états d'acompte validés sur CHORUS PRO par SAINT ETIENNE METROPOLE grâce à la liaison en mode API. <p>BG s'est doté de la solution pour une durée de 18 mois. GESPRO met tout en oeuvre pour assurer aux différents intervenants la fourniture d'un service rapide et efficace.</p>

STATION THERMALE DE DIGNE LES BAINS

Digne-Les-Bains (04)



Maître d'ouvrage	CP2A
Maître d'oeuvre	DHA Architectes Urbanistes
Surface	1500 m ²
Durée	2 ans (2019 - 2021)
Modules	CENTRINFO - DIFDOC - PROFI
Descriptif	<p>Nos missions:</p> <ul style="list-style-type: none"> - Paramétrage et assistance à la mise en place avec le client : Droits d'accès, circuits de validation, identifiant... - Formation sur site des utilisateurs - Assistance technique et opérationnelle tout au long du projet (mail/téléphone)

STATION D'EPURATION DU GIRONDAN

Saint Romain de Jalionas (38)



Maître d'ouvrage	Syndicat Mixte du Girondan (MOA) - Artelia (AMO)
Maître d'oeuvre	BG Ingénieurs Conseils
Valeur	3 400 000 €
Durée	2 ans (2019 - 2021)
Modules	PROFI
Descriptif	<p>Nos missions:</p> <ul style="list-style-type: none"> - Paramétrage et assistance à la mise en place du marché avec le client - Assistance technique et opérationnelle tout au long du projet

ELEGIA - ZAC

Département de l'Isère (38)



Maître d'ouvrage	Isère Aménagement Groupe Elegia
Maître d'oeuvre	Multiplés
Durée	NC
Modules	PROFI
Descriptif	<p>Gestion financière des projets de ZAC. En lien avec un référent opérationnel du Groupe ELEGIA :</p> <ul style="list-style-type: none"> - Mise en place et paramétrage des différentes opérations. - Suivi et assistance technique de GESPRO délivrés tout au long des projets.

UNITÉ DE VALORISATION ÉNERGÉTIQUE DE BESANÇON

Besançon (25)



Maître d'ouvrage	Sybert
Maître d'oeuvre	Ingévalor
Valeur	10 000 000 € HT
Durée	6 ans (2018 - 2024)
Modules	CENTRINFO - DIFDOC
Descriptif	<ul style="list-style-type: none"> - Mise en ligne et stockage sécurisée des données marchés/projet - Gestion des Visas EXE + Reporting et export de statistiques. - Développement d'une fonctionnalité : Fiche d'observation sur visa

EHPAD GEORGES RAVEAU

La Châtre (36)



Maître d'ouvrage	Centre Hospitalier de la Châtre (MOA) - Crescendo conseil (AMO)
Valeur	6 000 000 €
Durée	5 ans (2018 - 2023)
Modules	PROFI
Descriptif	Nos missions : <ul style="list-style-type: none"> - Formation "Administrateur" sur site pour l'AMO - Assistance à la mise en place avec le client - Assistance technique et opérationnelle tout au long du projet

LYCÉE AMBROISE BRUGIERE

Clermont-Ferrand (63)



Maître d'ouvrage	Conseil Régional d'Auvergne
Maître d'oeuvre	CRR Architecture
Surface	9 000 m ²
Valeur	16 000 000 € HT
Durée	4 ans (2018 - 2022)
Modules	CENTRINFO - DIFDOC - BIMPRO
Descriptif	<ul style="list-style-type: none"> - Dépôt, classement et identification des documents du projet. - Gestion des visas EXE. - Dépôt des modèles IFC des différents spécialistes, consultation en ligne de la maquette, annotation et liaison objet(s)/document(s).

CITE SCOLAIRE DE L'EDIT

Roussillon (38)



Maître d'ouvrage	Région Auvergne Rhône Alpes
Maître d'oeuvre	CRR Architecture
Valeur	29 000 000 € HT
Durée	4 ans (2018 - 2022)
Modules	CENTRINFO - DIFDOC - BIMPRO
Descriptif	<ul style="list-style-type: none"> - Stockage et classement des documents du projet (Phase Etudes) - Dépôt modèles IFC de chaque spécialiste - Annotation BCF de la maquette - Questions/Réponses - Liaisons objet(s)/Document(s) - Visualisation en ligne de la maquette numérique.

CITE SCOLAIRE CAMILLE VERNET

Valence (26)



Maître d'ouvrage	Région Auvergne Rhône Alpes
Maître d'oeuvre	Atelier A
Surface	6 276 m ²
Valeur	18 000 000 €
Durée	4 ans (2018 - 2022)
Modules	CENTRINFO - DIFDOC - PROFI
Descriptif	<p>Nos missions:</p> <ul style="list-style-type: none"> - Paramétrage et assistance à la mise en place avec le client - Mise en ligne des marchés de travaux en lien avec les documents du marché (CCAP-AE..) - Formation sur site des utilisateurs aux différents modules - Assistance technique et opérationnelle tout au long du projet

LYCEE AIZENAY

Aizenay (85)



Maître d'ouvrage	Région Pays de la Loire
Maître d'oeuvre	CRR Architecture (Architecte) - Egis (BET)
Valeur	32 130 000 €
Durée	4 ans (2018 - 2022)
Modules	CENTRINFO - BIMPRO
Descriptif	Nos missions: <ul style="list-style-type: none"> - Paramétrage et assistance à la mise en place avec le client - Formation sur site des utilisateurs - Assistance technique et opérationnelle tout au long du projet

PROJET CAMPUS - AIR LIQUIDE

Sassenage (38)



Maître d'ouvrage	Air liquide
Maître d'oeuvre	STUDIOS Architectures
Surface	9 423 m ²
Valeur	22 000 000 € HT
Durée	3 ans (2018 - 2021)
Modules	CENTRINFO - DIFDOC
Descriptif	<ul style="list-style-type: none"> - Assistance - Conseil pour le paramétrage : Arborescence, droits, circuits... - Formation sur site aux différents utilisateurs : Entreprises , MOE, MOA - Circuits de validation sur 2 niveaux avec conditions de passage d'un niveau à un autre. - Suivi et l'assistance technique et opérationnelle aux utilisateurs.

USINE DE PRODUCTION D'EAU POTABLE D'ORLY

Choisy-le-Roi (94)



Maître d'ouvrage	Eau de Paris
Maître d'oeuvre	Hydratec setec
Surface	55 ha
Valeur	43 000 000 €
Durée	3 ans (2018 - 2021)
Modules	CENTRINFO - DIFDOC
Descriptif	<ul style="list-style-type: none"> - Assistance - Conseil pour la mise en place en collaboration avec Setec Hydratec. - Plateforme subdivisée en 3 «sous-espaces» distincts (Groupement – Moe -MOA) permettant la gestion interne des validations documentaires avant diffusion d'un espace à un autre. - Assistance technique et opérationnelle de GESPRO tout au long du projet.

COLLÈGE JACQUES ELLUL

Bordeaux (33)



Maître d'ouvrage	Conseil Départemental de la Gironde
Maître d'oeuvre	Latour Salier Architecte (MOE) - TPFI (BET)
Surface	7 780 m ²
Valeur	15 800 000 €
Durée	3 ans (2018 - 2021)
Modules	CENTRINFO - DIFDOC
Descriptif	<ul style="list-style-type: none"> - Paramétrage «Travaux» réalisé en octobre 2019 en lien avec le référent projet interne TPFI : Modification arborescence, droits d'accès des entreprises, circuits de validation EXE... - Assistance technique et opérationnelle

FOYER D'ACCUEIL MÉDICALISÉ JEAN JANNIN

Les Abrets (38)



Maître d'ouvrage	FAM Jean Jannin (MOA) - Atis Phalène (AMO)
Maître d'oeuvre	Atelier A
Surface	5 170 m ²
Valeur	4 900 000 €
Durée	3 ans (2018 - 2021)
Modules	PROFI
Descriptif	<ul style="list-style-type: none"> - Gestion financière des différents marchés (Macro-lots et lots séparés). - GESPRO assure le suivi technique et la modification des marchés tout au long du chantier.

UNITÉ DE MÉTHANISATION DE BESANÇON

Besançon (25)



Maître d'ouvrage	Ville de Besançon
Maître d'oeuvre	BG Ingénieurs Conseils
Valeur	7 000 000 € HT
Durée	3 ans (2018 - 2021)
Modules	CENTRINFO - DIFDOC - PROFI
Descriptif	<p>Nos missions:</p> <ul style="list-style-type: none"> - Paramétrage et assistance à la mise en place avec le client - Formation sur site des utilisateurs - Assistance technique et opérationnelle tout au long du projet

STATION D'ÉPURATION D'AUBENAS

Aubenas (07)



Maître d'ouvrage	Syndicat Mixte du Bourdary - Mairie d'Aubenas
Maître d'oeuvre	Naldeo
Valeur	16 500 000 € HT
Durée	2 ans (2018 - 2020)
Modules	CENTRINFO - DIFDOC
Descriptif	Missions : - Paramétrage et assistance à la mise en place avec le client - Formation sur site des utilisateurs - Assistance technique et opérationnelle tout au long du projet

MUSÉE SAVOISIEN

Chambéry (73)



Maître d'ouvrage	Département de la Savoie - Conservation du musée Savoisien
Maître d'oeuvre	Detry-Levy et associés - Prunet Architecture
Valeur	22 600 000 €
Durée	2 ans (2018 - 2020)
Modules	CENTRINFO
Descriptif	- Fourniture d'un espace commun d'échange sécurisé, simple et intuitif pour l'ensemble des intervenants du projet.

CENTRE DES SAVOIRS POUR L'INNOVATION

Saint-Etienne (42)



Maître d'ouvrage	Université Jean Monnet
Maître d'oeuvre	K Architectures
Surface	7 000 m ²
Valeur	12 000 000 €
Durée	2 ans (2018 - 2020)
Modules	PROFI
Descriptif	<ul style="list-style-type: none"> - Mise en place et administration d'une quinzaine de lots. - Formation utilisateurs sur site. - Assistance technique et suivi/modification des marchés.

COLLÈGE LOUIS DUMONT

Bellegarde sur Valserine (01)



Maître d'ouvrage	Conseil Général de l'AIN - SEMCODA
Maître d'oeuvre	HTVS - Atelier B
Surface	7 825 m ²
Valeur	14 000 000 €
Durée	2 ans (2018 - 2020)
Modules	CENTRINFO - DIFDOC
Descriptif	<ul style="list-style-type: none"> - Fourniture d'un référentiel cummun à tous les intervenants du projet. - Gestion des visas EXE.

PARKVIEW

Villeurbane (69)



Maître d'ouvrage	DCD International
Maître d'oeuvre	Iliade Ingénierie
Surface	22 300 m ²
Valeur	44 000 000 €
Durée	2 ans (2018 - 2020)
Modules	CENTRINFO - DIFDOC
Descriptif	<p>GCC a fait le choix de GESPRO pour mener à bien ce projet.</p> <p>Les objectifs :</p> <ul style="list-style-type: none"> - Disposer d'un outil ergonomique et sécurisé - Améliorer la gestion documentaire en la rendant fiable et simplement accessible - Suivre et exploiter les données en temps réel.

DATA CENTER - BABYLONE

Metz (57)



Maître d'ouvrage	Babylone
Maître d'oeuvre	Gens - Trigo
Surface	2 700 m ²
Valeur	15 000 000 €
Durée	1 an (2018 - 2019)
Modules	CENTRINFO - DIFDOC
Descriptif	<p>- Le choix de GESPRO par "APL" a été dicté par sa simplicité d'utilisation, l'accompagnement des équipes dans la mise en place et le paramétrage des modules mais aussi par ses nombreuses fonctionnalités de gestion documentaire / circuits de validation.</p>

GROUPE SCOLAIRE DU PUP BERLIET

Lyon (69)



Maître d'ouvrage	Ville de Lyon
Maître d'oeuvre	Atelier Didier Dalmas
Surface	4 300 m ²
Valeur	15 000 000 €
Durée	2 ans (2018 - 2020)
Modules	PROFI
Descriptif	<ul style="list-style-type: none"> - Mise en place et paramétrage d'un marché en CREM avec Eiffage Construction Rhône Loire pour mandataire du groupement. - Gestion et modification de nombreux sous-traitants. - Assistance technique et opérationnelle.

LYCÉE LEONARD DE VINCI

Villefontaine (38)



Maître d'ouvrage	Région Auvergne Rhône Alpes
Maître d'oeuvre	CET
Surface	2 000 m ²
Valeur	4 200 000 € HT
Durée	2 ans (2018 - 2020)
Modules	CENTRINFO - DIFDOC - PROFI
Descriptif	<p>Nos missions:</p> <ul style="list-style-type: none"> - Paramétrage et assistance à la mise en place avec le client - Formation sur site des utilisateurs - Assistance technique et opérationnelle tout au long du projet

BÂTIMENT JACQUES DORSTTER

Chambéry (73)



Maître d'ouvrage	CHMS
Maître d'oeuvre	Gli Setec
Valeur	2 150 000 € HT
Durée	2 ans (2018 - 2020)
Modules	CENTRINFO
Descriptif	<ul style="list-style-type: none"> - Gestion documentaire du projet en phase ETUDES. - Définition d'un identifiant unique - Assistance technique tout au long du projet.

BASSIN STOCKAGE CHAMBÉRY

Chambéry (73)



Maître d'ouvrage	Direction des Eaux - Chambéry Métropole - Cœur des Bauges
Maître d'oeuvre	BG Ingénieurs Conseils
Surface	8 000 m ³
Valeur	11 000 000 €
Durée	1 an et demi (2018 - 2019)
Modules	PROFI
Descriptif	<ul style="list-style-type: none"> - Gestion dématérialisée des états d'acomptes du projet en lien avec BG, MOE du projet. - Paramétrage marché (Insertion DPGF, index de révision, formule..) - Assistance technique et opérationnelle.

CENTRE TECHNIQUE COMMUNAUTAIRE - CETCO

Le Havre (76)



Maître d'ouvrage	Le Havre Seine Métropole
Maître d'oeuvre	Denu et Paradon
Valeur	30 352 929 € HT
Durée	20 mois
Modules	CENTRINFO - DIFDOC
Descriptif	<p>Le Havre Seine Métropole s'est dotée de GESPRO afin de rendre plus performante et fiable, la gestion documentaire du projet.</p> <ul style="list-style-type: none"> - Mise en place et paramétrage de la plateforme. - Formation sur site aux utilisateurs - Suivi et assistance technique et opérationnelle par un référent GESPRO.

BANCELLES

Paris (75)



Maître d'ouvrage	SIC de Banville - Société Gecina
Maître d'oeuvre	Artelia - AAA Béchu (Architecte)
Surface	34 000 m ²
Durée	6 ans (2017 - 2023)
Modules	CENTRINFO - BIMPRO
Descriptif	<ul style="list-style-type: none"> - Paramétrage de la boîte à plans : Arborescence, droits d'accès, identifiant - Stockage en ligne sécurisé et échange sur une référentiel unique - Maquette en ligne et disponible pour les utilisateurs du projet.

UDEP OCYBELE

Gaillard [74]



Maître d'ouvrage	Annemasse Agglo
Maître d'oeuvre	Naldeo
Valeur	26 000 000 €
Durée	4 ans et demi (2017 - 2021)
Modules	CENTRINFO - DIFDOC - PROFI
Descriptif	<p>NALDEO a fait le choix de GESPRO afin d'obtenir un référentiel unique et sécurisé pour la gestion de ses différents marchés. Le projet a été subdivisé en près de 20 "sous-opérations".</p> <ul style="list-style-type: none"> - Définition de workflow propres à chaque opération - Droits d'accès vérifiés selon les projets. - Suivi technique et opérationnel du projet par un administrateur GESPRO.

BERGES DE LA BOURBRE

La Tour-du-Pin



Maître d'ouvrage	SMABB - Isère Aménagement ELEGIA
Maître d'oeuvre	Egis
Valeur	6 500 000 €
Durée	4 ans (2017 - 2021)
Modules	PROFI
Descriptif	<ul style="list-style-type: none"> - Réunion- Conseil et échanges avec le MOA - Paramétrage des lots selon indications du marché - Assistance technique et opérationnelle

LYCÉE EMMANUEL MOUNIER

Grenoble (38)



Maître d'ouvrage	Région Auvergne Rhône Alpes
Maître d'oeuvre	ATAUB Architecte (EXE) - TPFI
Surface	13 000 m ²
Valeur	32 500 000 €
Durée	4 ans (2017 - 2021)
Modules	CENTRINFO - DIFDOC - PROFI
Descriptif	Nos missions: <ul style="list-style-type: none"> - Paramétrage et assistance à la mise en place avec le client - Formation sur site des utilisateurs - Assistance technique et opérationnelle tout au long du projet

PROJET SGAMI

Rennes (35)



Maître d'ouvrage	Sgami Ouest
Maître d'oeuvre	Archipole (Architecte mandataire)
Durée	4 ans (2017 - 2021)
Modules	CENTRINFO - BIMPRO
Descriptif	<ul style="list-style-type: none"> - Référentiel unique et sécurisé - Mise en ligne de la maquette numérique

BIOMAX

Grenoble (38)



Maître d'ouvrage	Grenoble Alpes métropole - Mandat de maîtrise d'ouvrage au groupement CCIAG / Territoires 38
Maître d'oeuvre	Groupement Ingévalor, futur.A, Groupe Delta et Ct SERRA.
Valeur	57 600 000 € HT
Durée	3 ans et demi (2017 - 2020)
Modules	CENTRINFO - DIFDOC - PROFI
Descriptif	<p>Nos missions:</p> <ul style="list-style-type: none"> - Paramétrage et assistance à la mise en place avec le client - Formation sur site des utilisateurs - Assistance technique et opérationnelle tout au long du projet

EHPAD RENÉ MARION

Roybon (38)



Maître d'ouvrage	Résidence René Marion
Maître d'oeuvre	AAgroup
Surface	5 800 m ²
Valeur	11 800 000 € HT
Durée	3 ans (2017 - 2020)
Modules	CENTRINFO - DIFDOC - PROFI - BIMPRO
Descriptif	<p>- Utilisation de l'intégralité des modules de la plateforme afin de garantir une gestion pérenne et sécurisée des échanges documentaires et financiers du projet.</p>

EHPAD DE MORNANT

Mornant (69)



Maître d'ouvrage	EHPAD de Mornant (MOA) - Atis Phalène (AMO)
Maître d'oeuvre	APM + CENT 7 Architecture (Architectes) - BETREC IG, CET (BET)
Surface	neuf: 2 783 m ² - réhabilitation: 500 m ²
Valeur	5 400 000 € HT
Durée	3 ans (2017 - 2020)
Modules	CENTRINFO - DIFDOC - PROFI
Descriptif	<ul style="list-style-type: none"> - Paramétrage et assistance à la mise en place avec le client - Formation sur site des utilisateurs - Assistance technique et opérationnelle tout au long du projet

ADAPEI 05 - LA SOURCE

Gap (05)



Maître d'ouvrage	ADAPEI 05 (MOA) - Atis Phalène (AMO)
Maître d'oeuvre	Agence Rachel JANIN - BLAY et COULET - SOLEA VOUTIER et Associés
Surface	4 800 m ²
Valeur	10 000 000 € HT
Durée	3 ans (2017 - 2020)
Modules	CENTRINFO - PROFI
Descriptif	<ul style="list-style-type: none"> - Gestion documentaire du projet + dématérialisation des états d'acomptes des différents marchés paramétrés. - GESPRO assure le suivi technique et opérationnel tout au long de l'opération.

PISCINE DU CARROUSEL

Dijon [21]



Maître d'ouvrage	Communauté Urbaine Le Grand Dijon
Maître d'oeuvre	Coste Architectures
Valeur	20 700 000 €
Durée	3 ans (2017 - 2020)
Modules	PROFI
Descriptif	<ul style="list-style-type: none"> - Gestion dématérialisée des états d'acompte du projet. - Gestion en phase DGD - Assistance technique et suivi des marchés par GESPRO.

STEP DE BONNEVILLE

Bonneville [74]



Maître d'ouvrage	Régit Intercommunale de Traitement des Eaux
Maître d'oeuvre	BG Ingénieurs Conseils
Valeur	17 000 000 €
Durée	3 ans (2017 - 2020)
Modules	CENTRINFO - DIFDOC - PROFI
Descriptif	<ul style="list-style-type: none"> - Paramétrage et assistance à la mise en place avec le client - Formation sur site des utilisateurs - Assistance technique et opérationnelle tout au long du projet

LIGNE DE TRAMWAY MOELLESULAZ-ANNEMASSE

Annemasse (74)



Maître d'ouvrage	Teractem
Maître d'oeuvre	Ingérop
Valeur	40 000 000 €
Durée	3 ans (2017 - 2020)
Modules	PROFI
Descriptif	<p>Paramétrage et assistance à la mise en place avec le client</p> <p>Intégration et suivi des marchés de travaux / Bons de commandes</p> <p>Formation sur site des utilisateurs</p> <p>Assistance technique et opérationnelle.</p>

CSSR DE JALAVOUX

Aiguilhe (43)



Maître d'ouvrage	Association Hospitalière St Joseph
Maître d'oeuvre	Let's Go Architectes - GBA&CO (économiste/OPC)
Durée	3 ans (2017 - 2020)
Modules	CENTRINFO - PROFI

LYCÉE EMMANUEL CHABRIER

Yssingeaux (43)

Maître d'ouvrage Conseil Régional Auvergne Rhône Alpes

Maître d'oeuvre CRR Architecture

Surface 5 800 m²
Valeur 11 000 000 €

Durée 2 ans (2017 - 2019)

Modules CENTRINFO - DIFDOC - BIMPRO

Descriptif

- Gestion documentaire du projet
- Workflow de validation
- Open Bim collaboratif

EHPAD DE LA COTE-SAINT-ANDRÉ

La Côte Saint André (38)

Maître d'ouvrage EHPAD Le Grand Cèdre (MOA) - Atis Phalène (AMO)

Maître d'oeuvre Atelier Dufayard (Mandataire) - ARCANE Architectes (Associé)

Surface 1 640 m²
Valeur 2 600 000 € HT

Durée 2 ans (2017 - 2019)

Modules CENTRINFO - DIFDOC - PROFI

Descriptif

- Paramétrage et assistance à la mise en place avec le client
- Formation sur site des utilisateurs
- Assistance technique et opérationnelle tout au long du projet

IBOX

Paris (75)



Maître d'ouvrage	Gecina
Maître d'oeuvre	ARTELIA - DTACC - DATA
Surface	20 000 m ²
Valeur	45 000 000 €
Durée	2 ans (2017 - 2019)
Modules	CENTRINFO - DIFDOC - PROFI
Descriptif	<ul style="list-style-type: none"> - Mise en place d'une arborescence complexe et évolutive - Gestion des visas EXE. - Intégration et suivi des marché de travaux - Modification selon avancement - Assistance technique et opérationnelle

IMMEUBLE CONNEXIO DU GRAND ARENAS - ILOT 3.3

Nice (06)



Maître d'ouvrage	SNC Nice Connexio (MOA) - BNP Paribas Immobilier (MOA délégué)
Maître d'oeuvre	Marc Barani Architectes (MOE) - TPF Ingénierie (Bureaux d'études)
Surface	11 500 m ²
Durée	2 ans (2017 - 2019)
Modules	CENTRINFO - DIFDOC
Descriptif	<ul style="list-style-type: none"> - Gestion documentaire du projet via échanges des fichiers sur un référentiel commun - Administration et suivi des droits d'accès - Ajout et modification de comptes utilisateurs - Gestion des visas EXE. - Assistance technique et opérationnelle.

LIGNE A GRENOBLE

Grenoble (38)



Maître d'ouvrage	SMTC de l'agglomération grenobloise (MOA) - Isère Aménagement (AMO)
Maître d'oeuvre	Ingérop
Valeur	30 000 000 €
Durée	2 ans (2017 - 2019)
Modules	PROFI
Descriptif	<ul style="list-style-type: none"> - Administration et mise en ligne des différents lots selon documents Marchés - Gestion des marchés de travaux + marchés à bons de commande. - Assistance - suivi tout au long du projet

EHPAD LA MESSON

Saint-Sauveur (38)



Maître d'ouvrage	EPMS-RDAS Le Perron
Maître d'oeuvre	Atis Phalène
Surface	SP restructurée 2 895 m ²
Valeur	2 750 000 € HT
Durée	2 ans (2017 - 2019)
Modules	PROFI
Descriptif	<ul style="list-style-type: none"> - Réunion - Conseil pour mise en place projet - Intégration et suivi des marchés de travaux - Assistance technique et opérationnelle.

COLLÈGE JULES FLANDRIN

Corenc (38)



Maître d'ouvrage	Département de l'Isère
Maître d'oeuvre	Chapuis Royer Architectes
Durée	2 ans (2017 - 2019)
Modules	CENTRINFO
Descriptif	<ul style="list-style-type: none"> - Référentiel commun et sécurisé pour tous les intervenants du projet. - L'information est stockée en ligne et accessible selon les droits accordés aux utilisateurs.

FOYER DE LA LORETTE

Cenon (33)



Maître d'ouvrage	EDEA
Maître d'oeuvre	Nechtan
Surface	8 521 m ²
Durée	2 ans (2017 - 2019)
Modules	CENTRINFO - DIFDOC - PROFI
Descriptif	<p>L'intégralité des modules sont utilisés afin de garantir une gestion pérenne et efficace des échanges sur le chantier.</p> <ul style="list-style-type: none"> - Stockage, diffusion et identification des documents techniques et administratifs - Gestion des visas EXE - Gestion dématérialisée des états d'acomptes des différents lots de travaux.

CENTRALE THERMIQUE DE BOIS ROUGE

Saint-André (97)



Maître d'ouvrage	ALBIOMA
Maître d'oeuvre	Ingévalor
Durée	2 ans (2017 - 2019)
Modules	CENTRINFO - DIFDOC
Descriptif	<ul style="list-style-type: none"> - Mise en place d'une arborescence complexe et évolutive - Identifiant documentaire détaillé. - Gestion particulière des droits d'accès. - GESPRO assure l'administration, le suivi et la maintenance des modules de gestion documentaire en lien avec le référent MOA/MOE du projet.

HYPERMARCHÉ AUCHAN

Luxembourg



Surface	12 500 m ²
Durée	2 ans (2017 - 2019)
Modules	CENTRINFO - DIFDOC
Descriptif	<p>Les objectifs :</p> <ul style="list-style-type: none"> - Gestion performante, fiable et évolutive pour centraliser les échanges sur le projet. - Outil simple et ergonomique accessible à tous. - Assistance technique et opérationnelle tout au long du projet

PLATEFORME LOGISTIQUE LIDL

Cestas (33)



Maître d'ouvrage	LIDL
Maître d'oeuvre	TPFI
Surface	52 000 m ²
Valeur	50 000 000 €
Durée	1 an et demi (2017 - 2018)
Modules	CENTRINFO - DIFDOC - BIMPRO
Descriptif	<ul style="list-style-type: none"> - Référentiel unique et sécurisé pour tous les intervenants - Gestion des visas EXE - Mise en ligne et évolution de la maquette numérique

MAYFLOWER

Grenoble (38)



Maître d'ouvrage	Actis
Maître d'oeuvre	GTB Architectes
Surface	3 400 m ²
Valeur	3 767 000 € HT
Durée	1 an et demi (2017 - 2018)
Modules	CENTRINFO
Descriptif	<ul style="list-style-type: none"> - Référentiel commun et sécurisé pour tous les utilisateurs du module. - Identification des documents - Assistance technique et opérationnelle

PAVILLON DE LA MOBILITÉ

Grenoble (38)



Maître d'ouvrage	Ville de Grenoble (MOA) - Isère Aménagement (Mandataire)
Maître d'oeuvre	AAUPC - Agence Patrick Chavanne - Ingévalor
Surface	2 500 m ²
Valeur	7 000 000 €
Durée	1 an (2017 - 2018)
Modules	PROFI
Descriptif	<ul style="list-style-type: none"> - Paramétrage et assistance à la mise en place avec le client. - Formation sur site des utilisateurs - Assistance technique et opérationnelle tout au long du projet

STEP D'ARENTHON

Arenthon (74)



Maître d'ouvrage	Communauté de Communes du Pays Rochois
Maître d'oeuvre	BG Ingénieurs Conseils
Valeur	2 500 000 €
Durée	1 an (2017 - 2018)
Modules	PROFI
Descriptif	<ul style="list-style-type: none"> - Réunion - Conseil pour récupérer les données projet - Mise en ligne et paramétrage d'un marché de travaux en co-traitance pour un montant de près de 3 M€. - Assistance technique et opérationnelle.

EGLISE SAINT-BONAVENTURE

Lyon (69)



Maître d'ouvrage	Ville de Lyon - Direction de la Construction
Maître d'oeuvre	Archipat
Valeur	2 800 000 €
Durée	1 an (2017 - 2018)
Modules	PROFI
Descriptif	<ul style="list-style-type: none"> - Gestion dématérialisée des états d'acomptes sur une dizaine de marchés de travaux. - GESPRO a assuré le suivi et l'accompagnement tout au long du projet.

ESCALE / THEBAUDAIS

Rennes (35)



Maître d'ouvrage	UGECAM Bretagne Pays de la Loire
Maître d'oeuvre	Architecture Dunet & Associés
Surface	2 200 m ²
Valeur	3 100 000 € HT
Durée	4 ans (2016 - 2020)
Modules	CENTRINFO - DIFDOC - PROFI - BIMPRO
Descriptif	<ul style="list-style-type: none"> - GESPRO accompagne l'UGECAM, administrateur sur le projet, dans l'assistance technique/maintenance du site.

CAMPUS ENTREPRISES

Clermont-Ferrand



Maître d'ouvrage	2Arami
Maître d'oeuvre	Dumez Auvergne (Mandataire) - CRR Architecture (Architecte)
Surface	10 000 m ²
Valeur	30 000 000 €
Durée	3 ans (2016 - 2019)
Modules	CENTRINFO - DIFDOC
Descriptif	<ul style="list-style-type: none"> - GESPRO a assuré la migration des données précédemment stockées sur une autre GED tout en assurant le suivi et la mise en place des workflow de validation. - Assistance technique et opérationnelle en lien avec DUMEZ Auvergne

MUSÉE DES BEAUX ARTS - PHASE 2

Dijon (21)



Maître d'ouvrage	Ville de Dijon
Maître d'oeuvre	Ateliers Lion Associés
Valeur	10 000 000 € HT
Durée	3 ans (2016 - 2019)
Modules	PROFI
Descriptif	<ul style="list-style-type: none"> - Paramétrage des marchés de travaux + Prestations intellectuelles - Formation sur site - Suivi et modification tout au long du projet - Assistance technique aux utilisateurs.

PROJET LCO

Luxembourg



Maître d'ouvrage	LCO
Maître d'oeuvre	Fabeck architectes
Surface	104 000 m ²
Durée	3 ans (2016 - 2019)
Modules	CENTRINFO - DIFDOC
Descriptif	<p>La plateforme compte aujourd'hui près de 17 000 documents déposés (Documents graphiques et techniques) et plus de soixantes utilisateurs répertoriés.</p> <ul style="list-style-type: none"> - Formation sur site aux utilisateurs. - Mise en place de circuits de validation complexes et évolutifs selon les dossiers - Nombreuses particularités projet. - Assistance et suivi technique en lien avec LCO.

CSSR LE CHILLON

Angers [49]



Maître d'ouvrage	UGECAM Bretagne Pays de la Loire
Maître d'oeuvre	Lazo & Mure
Surface	4 000 m ²
Valeur	7 300 000 € HT
Durée	3 ans (2016 - 2019)
Modules	CENTRINFO - DIFDOC - PROFI - BIMPRO - REPROGRAPHIES
Descriptif	<ul style="list-style-type: none"> - L'UGECAM gère actuellement 3 projets sur GESPRO en tant qu'administrateur plateforme. - Nos équipes les accompagne dans les démarches de mise en place / paramétrage au besoin.

RÉSIDENCE BRUN FAULQUIER

Vinay (38)



Maître d'ouvrage	Hôpital Brun Faulquier (MOA) - Atis phalène (AMO)
Maître d'oeuvre	M. et JC Michel (Mandataire) - Abeille et Cogne (Associés)
Surface	2 530 m ² réhab - 2 400 m ² neuf
Valeur	6 200 000 €
Durée	3 ans (2016 - 2019)
Modules	PROFI
Descriptif	<ul style="list-style-type: none"> - Paramétrage des lots en lien avec les documents marché. - Formation sur site aux utilisateurs. - Gestion dématérialisée des états d'acomptes d'une vingtaine de marchés de travaux. - Suivi et la modification des marchés : DC4, avenants, cautions... - Assistance technique aux utilisateurs projet.

EHPAD DU PUY-EN-VELAY

Le Puy en Velay (43)



Maître d'ouvrage	Mairie du Puy en Velay / CCAS du Puy
Maître d'oeuvre	Chabanne et Partenaires
Surface	5 740 m ²
Valeur	9 400 000 €
Durée	2 ans (2016 - 2018)
Modules	CENTRINFO - DIFDOC - PROFI
Descriptif	<p>Paramétrage des lots en lien avec les documents marché.</p> <p>Formation sur site aux utilisateurs.</p> <p>Gestion dématérialisée des états d'acomptes.</p> <p>Suivi et modification par l'administrateur : DC4, avenants, cautions...</p> <p>Assistance technique aux utilisateurs.</p>

CENTRE HOSPITALIER DE MÂCON

Mâcon (71)



Maître d'ouvrage	Centre Hospitalier de Macon « les Chanaux »
Maître d'oeuvre	CRR Architecture
Surface	6 800 m ²
Valeur	11 300 000 €
Durée	2 ans (2016 - 2018)
Modules	CENTRINFO :
Descriptif	<ul style="list-style-type: none"> - Mise en place projet : Arborescence et droits d'accès - Formation sur site aux utilisateurs - Référentiel commun pour les intervenants du projet. - Espace de données commun et sécurisé.

EHPAD DE MOIRANS

Moirans (38)



Maître d'ouvrage	EHPAD de Moirans (MOA) - Atis Phalène (AMO)
Maître d'oeuvre	GTB Architectes
Surface	6 500 m ²
Valeur	8 683 000 € HT
Durée	2 ans (2016 - 2018)
Modules	CENTRINFO - PROFI
Descriptif	<p>En collaboration avec ATIS PHALENE, AMO du projet, GESPRO assure le suivi et la maintenance des modules.</p> <ul style="list-style-type: none"> - Réunion - Conseil et assistance dans la définition du paramétrage - Formation sur site aux utilisateurs - Assistance technique et opérationnelle.

RESIDENCE LES PLATANES

Blacé (69)



Maître d'ouvrage	Résidence COURAJOD
Maître d'oeuvre	Atelier d'Architecture Seriziat
Surface	1 700 m ²
Valeur	2 500 000 €
Durée	2 ans (2016 - 2018)
Modules	CENTRINFO - DIFDOC - PROFI
Descriptif	Réunion - Conseil et assistance dans la définition du paramétrage Formation sur site aux utilisateurs Assistance technique et opérationnelle.

CENTRE DE GÉRIATRIE SUD

Échirolles (38)



Maître d'ouvrage	Centre Hospitalier Universitaire de Grenoble
Maître d'oeuvre	Cuynat Construction (Mandataire du groupement) - Groupe 6 (Architecte)
Valeur	12 000 000 €
Durée	2 ans (2016 - 2018)
Modules	CENTRINFO - DIFDOC
Descriptif	<ul style="list-style-type: none"> - Formation sur site aux utilisateurs projet - Gestion documentaire : Arborescence complexe et évolutive - Identification des documents détaillée - Gestion des visas EXE. - Assistance technique et opérationnelle.

STADE GASTON GERARD

Dijon (21)



Maître d'ouvrage	Communauté Urbaine Le Grand Dijon
Maître d'oeuvre	NR Conseil - Jean Guervilly et Françoise Mauffret
Valeur	20 000 000 €
Durée	1 ans (2016 - 2017)
Modules	PROFI :
Descriptif	<ul style="list-style-type: none"> - Gestion dématérialisée des projets de décomptes des marchés de travaux + Prestations intellectuelles. - Gestion des DGD - Assistance technique et opérationnelle

CENTRE HOSPITALIER DE MUNSTER

Munster (68)



Maître d'ouvrage	Hôpital Local Loewel de Munster (MOA) - Hôpitaux Civils de Colmar (MOA délégué)
Maître d'oeuvre	SERUE Ingénierie
Surface	2 200 m ²
Valeur	2 500 000 €
Durée	1 an (2016 - 2017)
Modules	CENTRINFO - DIFDOC

STEP DE SILOE

Annecy (74)



Maître d'ouvrage	Syndicat Mixte du Lac d'Annecy
Maître d'oeuvre	BG Ingénieurs Conseils
Valeur	5 000 000 €
Durée	1 an (2016 - 2017)
Modules	PROFI

Contact

- -

POLE SSR CONCARNEAU

Concarneau (29)



Maître d'ouvrage	UGECAM Bretagne Pays de la Loire
Maître d'oeuvre	ARS (Architecte)
Surface	11 204 m ²
Durée	7 ans (2015 - 2022)
Modules	CENTRINFO - PROFI - BIMPRO

SITE CAP AMPÈRE - EDF

Saint-Denis (93)



Maître d'ouvrage	EDF - Délégation Immobilière régionale IDF Nord - DICT
Maître d'oeuvre	Multiples
Surface	127 000 m ²
Valeur	30 000 000 €
Durée	4 ans (2015 - 2019)
Modules	CENTRINFO - DIFDOC
Descriptif	EDF a déployé trois opérations sur GESPRO. Les modules permettent la gestion documentaire et la gestion des visas en phase EXE.

STEP DES BLACHES

Le Péage de Rousillon (38)



Maître d'ouvrage	S.I.G.E.A.R.P.E
Maître d'oeuvre	BG Ingénieurs Conseils
Valeur	14 000 000 €
Durée	2 ans et demi (2015 - 2017)
Modules	CENTRINFO - DIFDOC - PROFI
Descriptif	Nos missions : - Paramétrage et assistance à la mise en place avec le client - Formation sur site des utilisateurs - Assistance technique et opérationnelle tout au long du projet

CENTRALE THERMO-FRIGORIFIQUE

Marseille [13]



Maître d'ouvrage	Thassalia (Engie)
Maître d'oeuvre	Ingévalor
Valeur	35 000 000 €
Durée	2 ans (2015 - 2017)
Modules	CENTRINFO - DIFDOC
Descriptif	Gestion documentaire + visas EXE.

BÂTIMENT POLYTECH ANNECY-CHAMBÉRY

Chambéry [73]



Maître d'ouvrage	Université Savoie Mont Blanc
Maître d'oeuvre	Moreau Kusunoki
Surface	3 500 m ²
Durée	1 an et demi (2015 - 2016)
Modules	CENTRINFO : Gestion documentaire du projet.

UNIVERSITÉ DE LYON

Lyon (69)



Maître d'ouvrage	Université de Lyon
Maître d'oeuvre	Multiplés
Valeur	<100 M €
Durée	-
Modules	CENTRINFO - DIFDOC - PROFI
Descriptif	<p>Cette Opération Campus de l'État français est le vaste programme de réhabilitation et de construction de l'éco-campus de LyonTech-la Doua. Elle concerne près du tiers de la surface bâtie totale du campus soit 22 bâtiments et 140000 m² de locaux de l'Université Claude Bernard Lyon 1 et de l'INSA Lyon.</p> <p>Nos missions :</p> <ul style="list-style-type: none"> - Administration, paramétrage et assistance à la mise en place avec le client - Formation des utilisateurs - Hotline technique tout au long du projet

Contact

Anne-Laure Chartron - Eiffage Construction Rhône-Loire - +3 3 (0) 6 98 14 68 80

QUARTIERS SCIENTIFIQUES LYONTECH LA DOUA

Lyon (69)



Maître d'ouvrage	Université de Lyon
Maître d'oeuvre	Patriarche - Reichen & Robert
Surface	140 000 m ²
Valeur	305 000 000 €
Durée	4 ans (2014 - 2019)
Modules	PROFI
Descriptif	<p>Gestion financière d'un marché en CREM de plus de 120 000 000 €. Gestion des sous-traitants en paiement direct (une soixantaine)</p>

Contact

- - 04 72 43 76 52

SITE UNIVERSITAIRE DES QUAIS

Lyon (69)



Maître d'ouvrage	Université de Lyon
Maître d'oeuvre	AIA Architectes
Surface	68 000 m ²
Valeur	30 000 000 €
Durée	4 ans (2014 - 2019)
Modules	PROFI : Gestion financière des marchés - DC4 - Cautions.

Descriptif	<ul style="list-style-type: none"> - Paramétrage et assistance à la mise en place avec le client - Formation sur site des utilisateurs - Assistance technique et opérationnelle tout au long du projet
-------------------	---

BÂTIMENT CHIMIE-BIO

Lyon (69)



Maître d'ouvrage	Université de Lyon
Maître d'oeuvre	Forma 6 (mandataire), Egis bâtiments, Gamba acoustique
Surface	5 000 m ²
Valeur	20 000 000 €
Durée	3 ans (2014 - 2017)
Modules	PROFI : Gestion financière des marchés de travaux - Prestations intellectuelles.

BÂTIMENT CHEVREUL

Lyon (69)



Maître d'ouvrage	Université de Lyon
Maître d'oeuvre	Celnikier et Grabli (mandataire), TPFi, Clima +
Valeur	12 000 000 €
Durée	3 ans (2014 - 2017)
Modules	PROFI : Gestion financière des marchés de travaux + Prestations intellectuelles.

PFME ET BMT A COLMAR

Colmar (68)



Maître d'ouvrage	Hôpitaux Civils de Colmar
Maître d'oeuvre	Art and Build ; B + B Architecture
Surface	23 000 m ²
Valeur	41 000 000 €
Durée	3 ans (2014 - 2017)
Modules	CENTRINFO - DIFDOC
Descriptif	Gestion documentaire + visas EXE

CENTRE FOLATIERE

Bourgoin-jallieu (38)



Maître d'ouvrage	SCCV du Centre Folatière
Maître d'oeuvre	In Fine Architectes
Valeur	40 000 000 €
Durée	3 ans (2014 - 2017)
Modules	CENTRINFO - DIFDOC
Descriptif	Gestion documentaire du projet + workflow de validations.

LE WHITE

Montrouge (92)



Maître d'ouvrage	Les Nouveaux Constructeurs - AG Real Estate
Maître d'oeuvre	Egis (exécution) - ECDM architectes
Surface	25 000 m ²
Valeur	30 000 000 €
Durée	2 ans (2014 - 2016)
Modules	CENTRINFO - DIFDOC - PROFI
Descriptif	<ul style="list-style-type: none"> - Paramétrage et assistance à la mise en place avec le client - Formation sur site des utilisateurs - Assistance technique et opérationnelle tout au long du projet

EHPAD CHARLES GUILLOT

Romenay (71)



Maître d'ouvrage	EHPAD de Romenay
Maître d'oeuvre	Megard Architectes
Valeur	7 500 000 €
Durée	1 an et demi (2014 - 2015)
Modules	CENTRINFO - DIFDOC - PROFI

BÂTIMENT KONRAD ADENAUER

Luxembourg



Maître d'ouvrage	Parlement Européen
Maître d'oeuvre	Egis
Surface	250 000 m ²
Valeur	406 000 000 €
Durée	6 ans (2013 - 2019)
Modules	PROFI

ADAPEI 26

Valence (26)



Maître d'ouvrage	ADAPEI 26
Maître d'oeuvre	Multiplés
Durée	5 ans (2013 - 2018)
Modules	CENTRINFO - DIFDOC - PROFI
Descriptif	L'ADAPEI de la Drôme utilise GESPRO pour plusieurs de ses projets de construction

EHPAD PIERRE MEUNIER

La Fouillouse (42)



Maître d'ouvrage	EHPAD Pierre Meunier
Maître d'oeuvre	Groupe 6
Surface	5 500 m ²
Valeur	7 500 000 €
Durée	3 ans (2013 - 2016)
Modules	CENTRINFO - DIFDOC - PROFI
Descriptif	Gestion documentaire et financière du projet.

EHPAD VERT BOCAGE

Brives-Charensac (43)



Maître d'ouvrage	OPAC 43
Maître d'oeuvre	Pierre Granier et GBA
Valeur	3 250 000 €
Durée	3 ans (2013 - 2016)
Modules	CENTRINFO - DIFDOC - PROFI

CENTRE BALNEO-LUDIQUE DURANCIA

Montgenèvre (05)



Maître d'ouvrage	Commune de Montgenèvre
Maître d'oeuvre	Atlas Architectes
Surface	3 600 m ²
Valeur	8 000 000 € HT
Durée	1 an et demi (2013 - 2015)
Modules	CENTRINFO - DIFDOC
Descriptif	Gestion documentaire + visas EXE.

CENTRE NAUTIQUE DU RHONE - PHASE 2

Lyon (69)



Maître d'ouvrage	Ville de Lyon
Maître d'oeuvre	Atlas Architectes
Valeur	13 400 000 € HT
Durée	2 ans (2013 - 2015)
Modules	CENTRINFO - DIFDOC

LYSTEX - Réhabilitation du bâtiment ARC en Hôtel HAMPT

Colombier Saugnieu (69)



Maître d'ouvrage	Vinci Immobilier
Maître d'oeuvre	International Architecture
Durée	19 mois (2023-2025)
Modules	Centrinfo - Difdoc
Descriptif	<p>Nos missions :</p> <ul style="list-style-type: none"> * Paramètre et assistance & la mise en place avec le client : droits d'accès, circuit de validation, identifiant... * Hotline et suivi de projet avec un interlocuteur privilégié; (mail / téléphone;phone) * Archivage des données

Lycée Des Métiers Du Bâtiment De Longoni

Longoni (97)



Maître d'ouvrage	Rectorat de Mayotte
Maître d'oeuvre	CO-ARCHITECTE
Durée	39 mois [2022-2026]
Modules	CENTRINFO / DIFDOC / PROFI
Descriptif	- Montant des prestations : 33 800€ HT

Lycée Agricole de Mayotte

Coconi (97)



Maître d'ouvrage	EPNEFPA DE MAYOTTE
Maître d'oeuvre	CO-ARCHITECTE
Durée	18 mois [2021-2023]
Modules	CENTRINFO / DIFDOC / PROFI
Descriptif	- Montant des prestations : 13 900€ HT

STADE RENNAIS

RENNES (35)

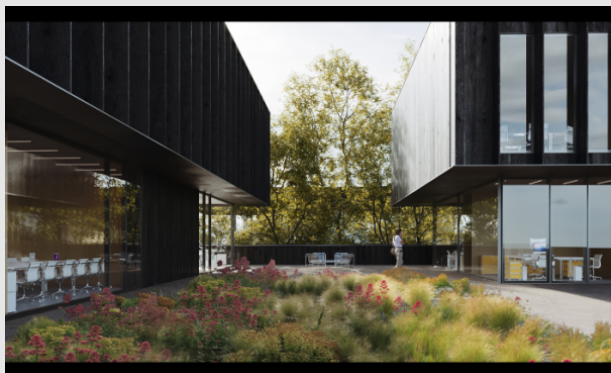

Maître d'ouvrage	STADE RENNAIS
Maître d'oeuvre	NEM ARCHITECTE
Durée	34 mois (2023-2026)
Modules	CENTRINFO/DIFDOC
Descriptif	- Montant des prestations :

Réhabilitation Du Centre Culturel Simone Signoret

Château Arnoux Saint Auban



Maître d'ouvrage	PROVENCE ALPES AGGLOMERATION
Maître d'oeuvre	R+4 ARCHITECTES
Valeur	3.5 M€
Durée	15 mois
Modules	CENTRINFO - DIFDOC - PROFI (14 lots)
Descriptif	Réhabilitation du CCSS et de ses abords

Twin - Ecole Des Mines De St Etienne

Saint Etienne



Maître d'ouvrage	Ecoles des Mines
Maître d'oeuvre	Atelier des Verges
Valeur	3M€
Durée	18 mois (2024-2026)
Modules	PROFI

Ehpap De Saint Chef

Saint Chef



Maître d'ouvrage	EHPAD SAINT CHEF
Maître d'oeuvre	US AND CO
Surface	6500M2
Valeur	10M€
Durée	24 mois (2024-2026)
Modules	CENTRINFO-DIFDOC-PROFI

Maison Des Associations

DIJON



Maître d'ouvrage	VILLE DE DIJON
Maître d'oeuvre	GAMBA
Valeur	8.5M€
Durée	60 Mois [2023-2028]
Modules	PROFI

Centre Hospitalier du FOREZ - Montbrison



Maître d'ouvrage	Centre Hospitalier FOREZ
Maître d'oeuvre	EGC Capaldi / GBA
Durée	48 mois
Modules	Centrinfo, Difdoc et Profi

Reconstruction Des Etablissements Et Services Belluard

Cran-Gevrier (74)



Maître d'ouvrage	ALPYZIA
Maître d'oeuvre	ATIS PHALENE AMO
Durée	24 mois (2024-2025)
Modules	PROFI

CCI Haute Loire



Let's
GO
architectes

Maître d'ouvrage	SOCIETE FONCIERE CCI 43
Maître d'oeuvre	LET'S GO ARCHITECTE
Durée	7 mois (2024-2025)
Modules	PROFI

20 Victoire

Paris (75)



Maître d'ouvrage	BRAXTON
Maître d'oeuvre	AXEL SCHOENERT ARCHITECTES
Durée	12 mois (2024-2025)
Modules	CENTRINFO - DIFDOC

GS La Terrasse

Saint Etienne(42)



Maître d'ouvrage	VILLE DE SAINT ETIENNE
Maître d'oeuvre	GBA & CO - LETS'GO
Durée	16 mois (2024-2025)
Modules	PROFI

Centre de Développement Chorégraphique National - Le De

Dijon(15)

1984

ARCHITECTES

Maître d'ouvrage	VILLE DE DIJON
Maître d'oeuvre	STUDIO 1984
Valeur	4M€
Durée	32 mois (2024-2026)
Modules	PROFI

Lycée Tani Malandi

Chirongui(97)



Maître d'ouvrage	RECTORAT DE MAYOTTE
Maître d'oeuvre	ENDEMIK Mayotte
Valeur	70M€
Durée	42 mois (2024-2027)
Modules	CENTRINFO - DIFDOC - PROFI

Maison des Associations à Dijon

Dijon(15)



Maître d'ouvrage	VILLE DE DIJON
Maître d'oeuvre	AGENCE D'ARCHITECTURE NICOLAS C.GUILLOT
Valeur	8,5M€
Durée	60 mois (2024-2029)
Modules	CENTRINFO - DIFDOC - PROFI

Lycée Meximieux

Méximieu (01)



Maître d'ouvrage	REGION AUVERGNE-RHONE-ALPES / TERRITOIRES 38
Valeur	22M€
Durée	38 mois (2024-2027)
Modules	PROFI

Modernisation de L'UVE de Dijon Métropole

Dijon (15)



Maître d'ouvrage	DIJON METROPOLE
Maître d'oeuvre	NALDEO
Durée	24 mois (2024-2026)
Modules	CENTRINFO - DIFDOC

CH Forez - Réaménagement Du Bloc Opérateur

Montbrison (42)



Maître d'ouvrage	CH DU FOREZ
Maître d'oeuvre	GBA&CO
Durée	27 mois (2024-2026)
Modules	CENTRINFO - DIFDOC - PROFI

Réhabilitation de l'espace Robert Sabatier

Saugues(43)

Maître d'ouvrage COMMUNE DE SAUGUES

Maître d'oeuvre Atelier David Fargette

Valeur 1,3M€

Durée 12 mois [2024-2025]

Modules PROF1

Piscine Grouchy

Saint Etienne(42)

Maître d'ouvrage VILLE DE SAINT ETIENNE

Maître d'oeuvre GBA

Valeur 3,5M€

Durée 14 mois [2024-2026]

Modules PROF1